

[illegible]

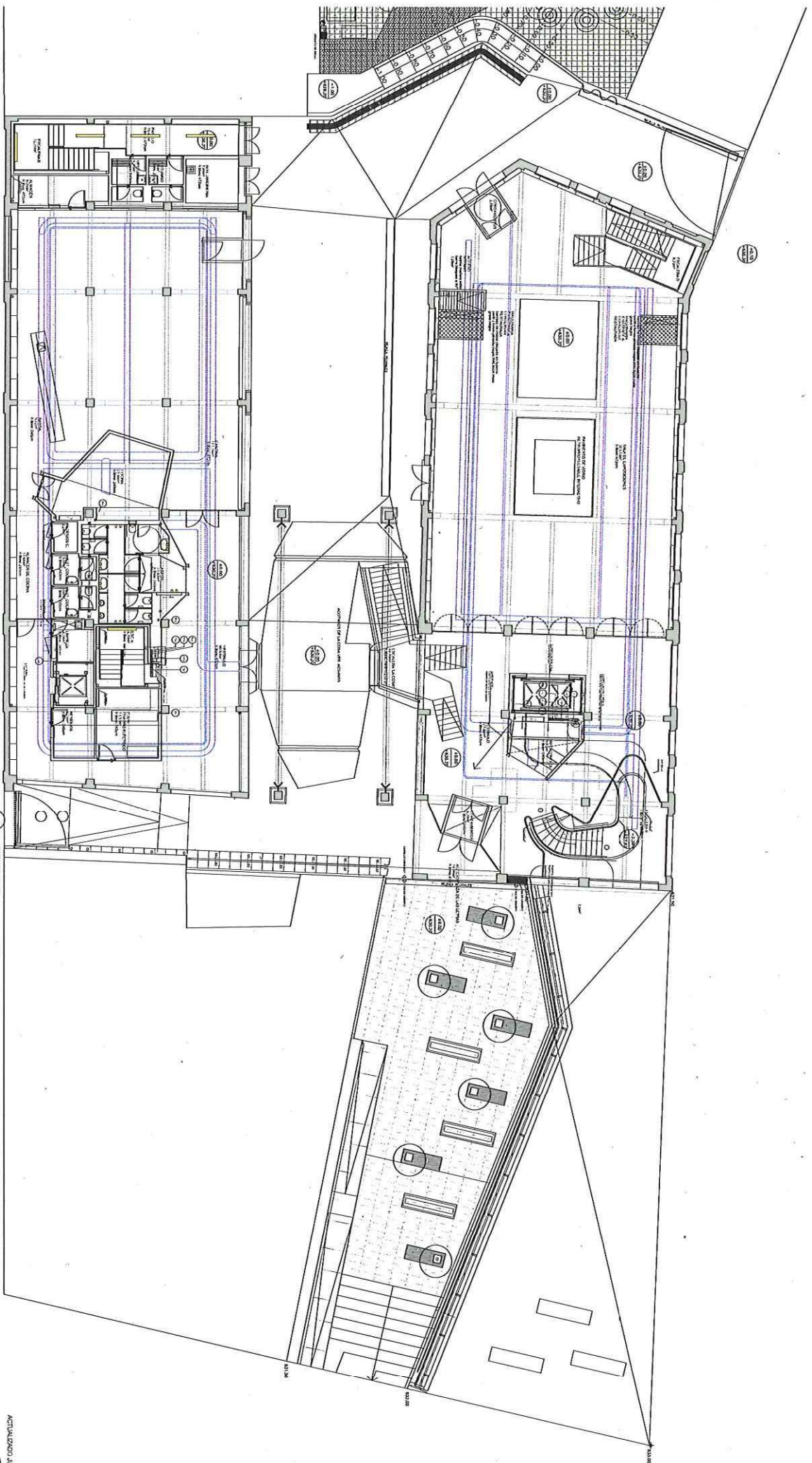

PROYECTO DE RECONSTRUCCIÓN Y ACONDICIONAMIENTO DEL EDIFICIO DE LA SEÑORA BECA PARA SER DE CENTRO INTERMEDIO/PARAD	FECHA	NO.
PROYECTO DE RECONSTRUCCIÓN Y ACONDICIONAMIENTO DEL EDIFICIO DE LA SEÑORA BECA PARA SER DE CENTRO INTERMEDIO/PARAD	2012	01
PROYECTO DE RECONSTRUCCIÓN Y ACONDICIONAMIENTO DEL EDIFICIO DE LA SEÑORA BECA PARA SER DE CENTRO INTERMEDIO/PARAD	2012	02
PROYECTO DE RECONSTRUCCIÓN Y ACONDICIONAMIENTO DEL EDIFICIO DE LA SEÑORA BECA PARA SER DE CENTRO INTERMEDIO/PARAD	2012	03
PROYECTO DE RECONSTRUCCIÓN Y ACONDICIONAMIENTO DEL EDIFICIO DE LA SEÑORA BECA PARA SER DE CENTRO INTERMEDIO/PARAD	2012	04
PROYECTO DE RECONSTRUCCIÓN Y ACONDICIONAMIENTO DEL EDIFICIO DE LA SEÑORA BECA PARA SER DE CENTRO INTERMEDIO/PARAD	2012	05
PROYECTO DE RECONSTRUCCIÓN Y ACONDICIONAMIENTO DEL EDIFICIO DE LA SEÑORA BECA PARA SER DE CENTRO INTERMEDIO/PARAD	2012	06
PROYECTO DE RECONSTRUCCIÓN Y ACONDICIONAMIENTO DEL EDIFICIO DE LA SEÑORA BECA PARA SER DE CENTRO INTERMEDIO/PARAD	2012	07
PROYECTO DE RECONSTRUCCIÓN Y ACONDICIONAMIENTO DEL EDIFICIO DE LA SEÑORA BECA PARA SER DE CENTRO INTERMEDIO/PARAD	2012	08
PROYECTO DE RECONSTRUCCIÓN Y ACONDICIONAMIENTO DEL EDIFICIO DE LA SEÑORA BECA PARA SER DE CENTRO INTERMEDIO/PARAD	2012	09
PROYECTO DE RECONSTRUCCIÓN Y ACONDICIONAMIENTO DEL EDIFICIO DE LA SEÑORA BECA PARA SER DE CENTRO INTERMEDIO/PARAD	2012	10
PROYECTO DE RECONSTRUCCIÓN Y ACONDICIONAMIENTO DEL EDIFICIO DE LA SEÑORA BECA PARA SER DE CENTRO INTERMEDIO/PARAD	2012	11
PROYECTO DE RECONSTRUCCIÓN Y ACONDICIONAMIENTO DEL EDIFICIO DE LA SEÑORA BECA PARA SER DE CENTRO INTERMEDIO/PARAD	2012	12

PROYECTO DE RECONSTRUCCIÓN Y ACONDICIONAMIENTO DEL EDIFICIO DE LA SEÑORA BECA PARA SER DE CENTRO INTERMEDIO/PARAD	FECHA	NO.
PROYECTO DE RECONSTRUCCIÓN Y ACONDICIONAMIENTO DEL EDIFICIO DE LA SEÑORA BECA PARA SER DE CENTRO INTERMEDIO/PARAD	2012	01
PROYECTO DE RECONSTRUCCIÓN Y ACONDICIONAMIENTO DEL EDIFICIO DE LA SEÑORA BECA PARA SER DE CENTRO INTERMEDIO/PARAD	2012	02
PROYECTO DE RECONSTRUCCIÓN Y ACONDICIONAMIENTO DEL EDIFICIO DE LA SEÑORA BECA PARA SER DE CENTRO INTERMEDIO/PARAD	2012	03
PROYECTO DE RECONSTRUCCIÓN Y ACONDICIONAMIENTO DEL EDIFICIO DE LA SEÑORA BECA PARA SER DE CENTRO INTERMEDIO/PARAD	2012	04
PROYECTO DE RECONSTRUCCIÓN Y ACONDICIONAMIENTO DEL EDIFICIO DE LA SEÑORA BECA PARA SER DE CENTRO INTERMEDIO/PARAD	2012	05
PROYECTO DE RECONSTRUCCIÓN Y ACONDICIONAMIENTO DEL EDIFICIO DE LA SEÑORA BECA PARA SER DE CENTRO INTERMEDIO/PARAD	2012	06
PROYECTO DE RECONSTRUCCIÓN Y ACONDICIONAMIENTO DEL EDIFICIO DE LA SEÑORA BECA PARA SER DE CENTRO INTERMEDIO/PARAD	2012	07
PROYECTO DE RECONSTRUCCIÓN Y ACONDICIONAMIENTO DEL EDIFICIO DE LA SEÑORA BECA PARA SER DE CENTRO INTERMEDIO/PARAD	2012	08
PROYECTO DE RECONSTRUCCIÓN Y ACONDICIONAMIENTO DEL EDIFICIO DE LA SEÑORA BECA PARA SER DE CENTRO INTERMEDIO/PARAD	2012	09
PROYECTO DE RECONSTRUCCIÓN Y ACONDICIONAMIENTO DEL EDIFICIO DE LA SEÑORA BECA PARA SER DE CENTRO INTERMEDIO/PARAD	2012	10
PROYECTO DE RECONSTRUCCIÓN Y ACONDICIONAMIENTO DEL EDIFICIO DE LA SEÑORA BECA PARA SER DE CENTRO INTERMEDIO/PARAD	2012	11
PROYECTO DE RECONSTRUCCIÓN Y ACONDICIONAMIENTO DEL EDIFICIO DE LA SEÑORA BECA PARA SER DE CENTRO INTERMEDIO/PARAD	2012	12

PROYECTO DE RECONSTRUCCIÓN Y ACONDICIONAMIENTO DEL EDIFICIO DE LA SEÑORA BECA PARA SER DE CENTRO INTERMEDIO/PARAD

CALLE ALAMEDA 13, MADRID

as built: AAA-002

ARQUITECTURA Y USOS

PLANTACCIÓN: COT. 1.05 (+50.25)

EN LA ESCALA 1/100

ACTUALIZADO JULIO 2012

PROYECTO

AREA DE GOBIERNO DE LAS ARTES

DIRECCION GENERAL DE PROYECTOS CULTURALES

MARIA LAMARCA SANCHEZ Y VICTOR NAVARRO MORA UYF.

ARQUITECTOS

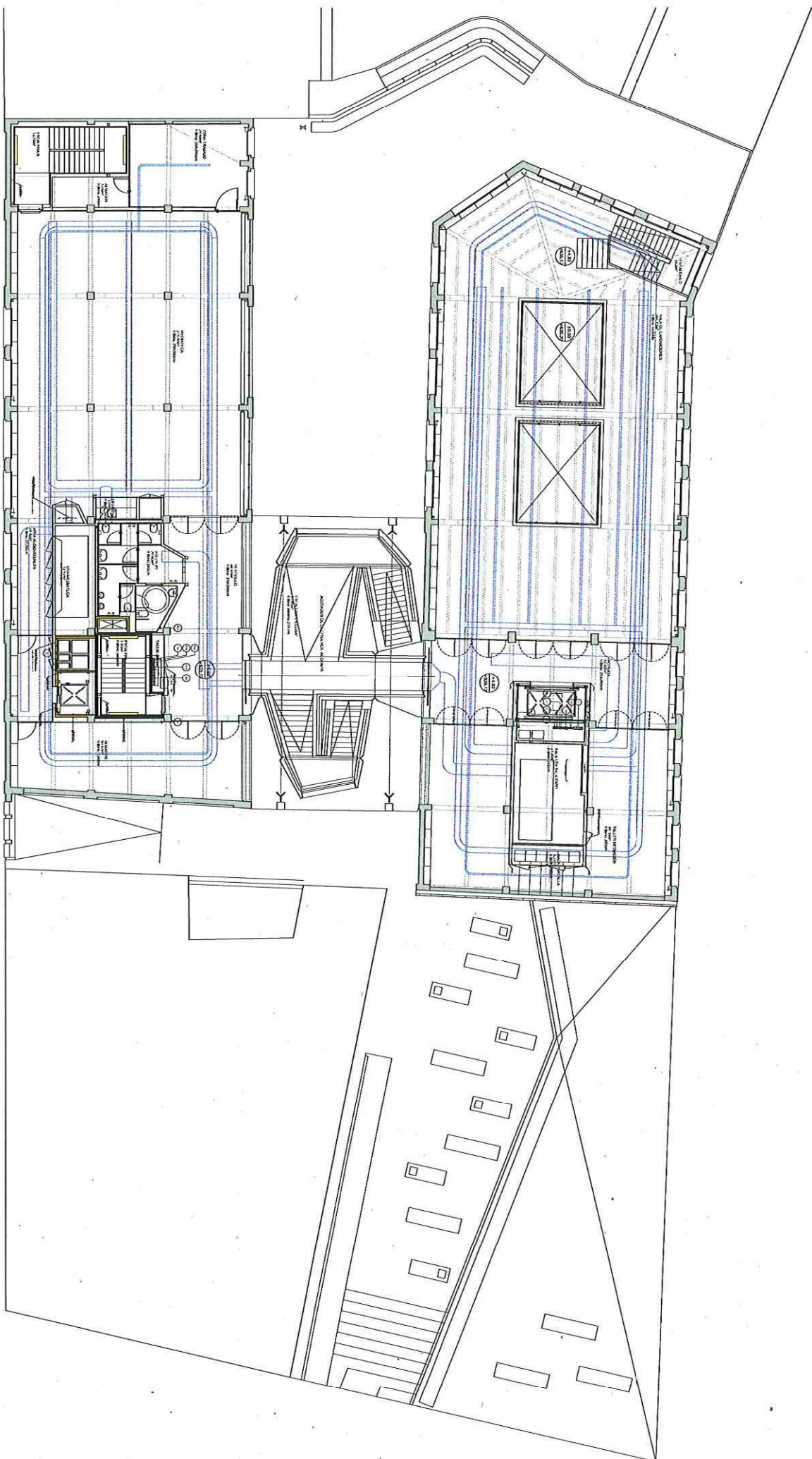
[illegible][illegible][illegible][illegible][illegible]

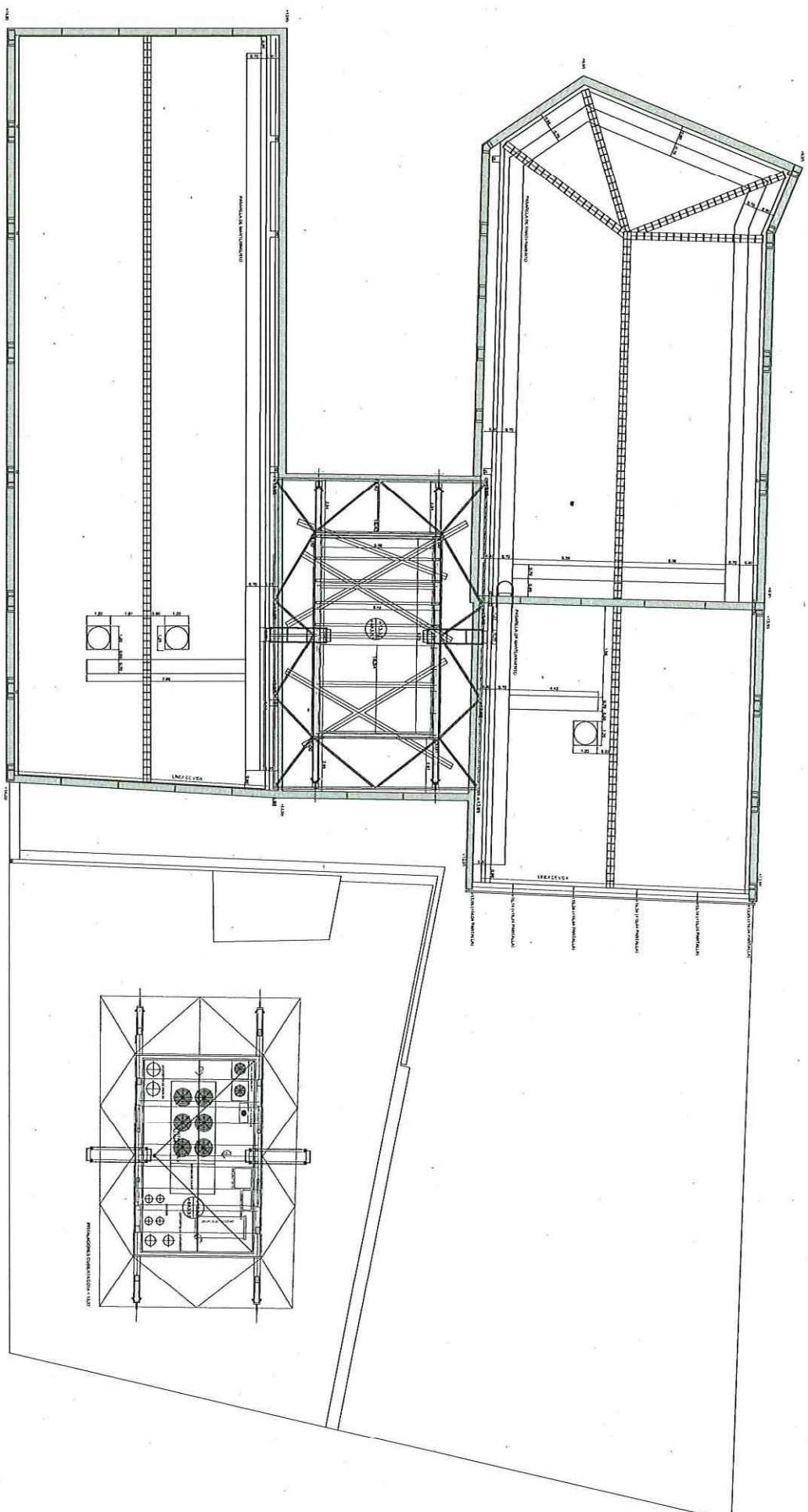
[illegible]

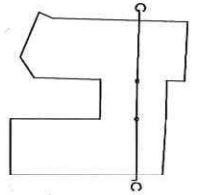

CALLE ALAMEDA
SECCION B-B

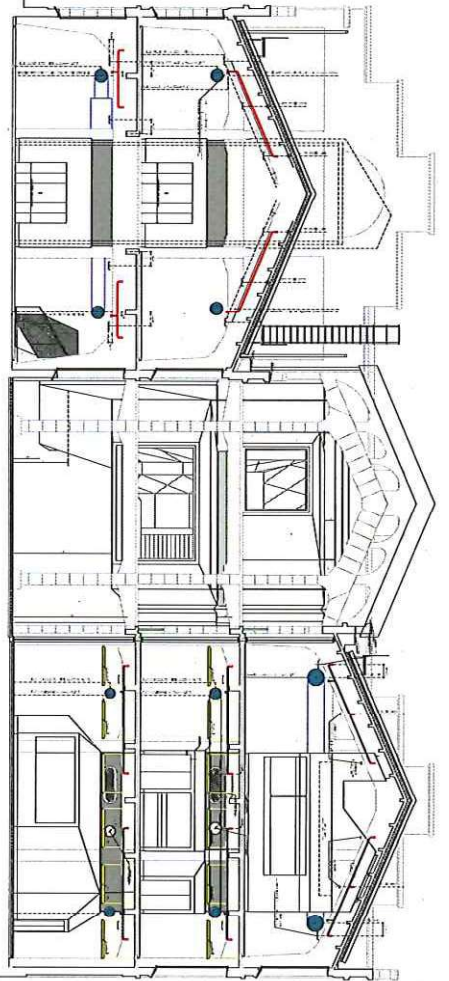

CALLE CENICERO

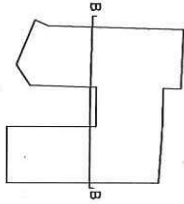

CALLE ALAMEDA

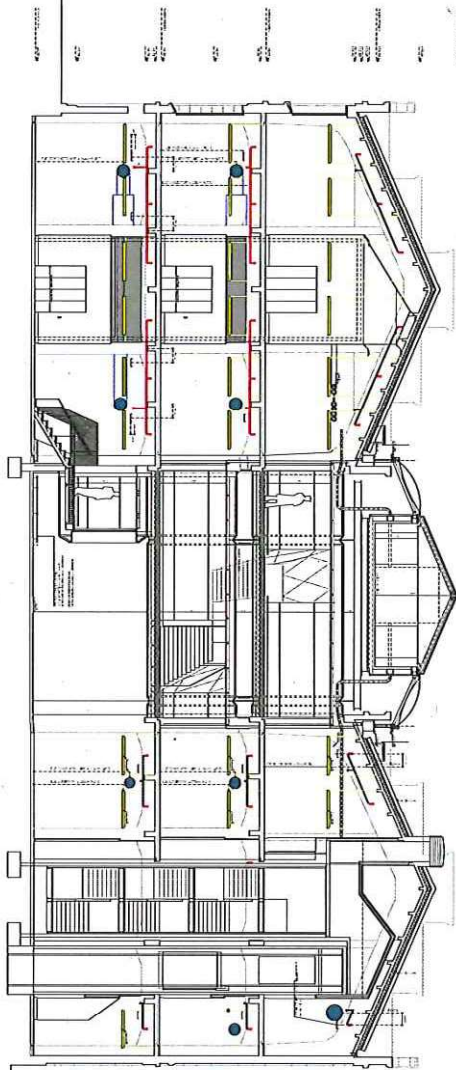

CALLE CENICERO
SECCION C-C

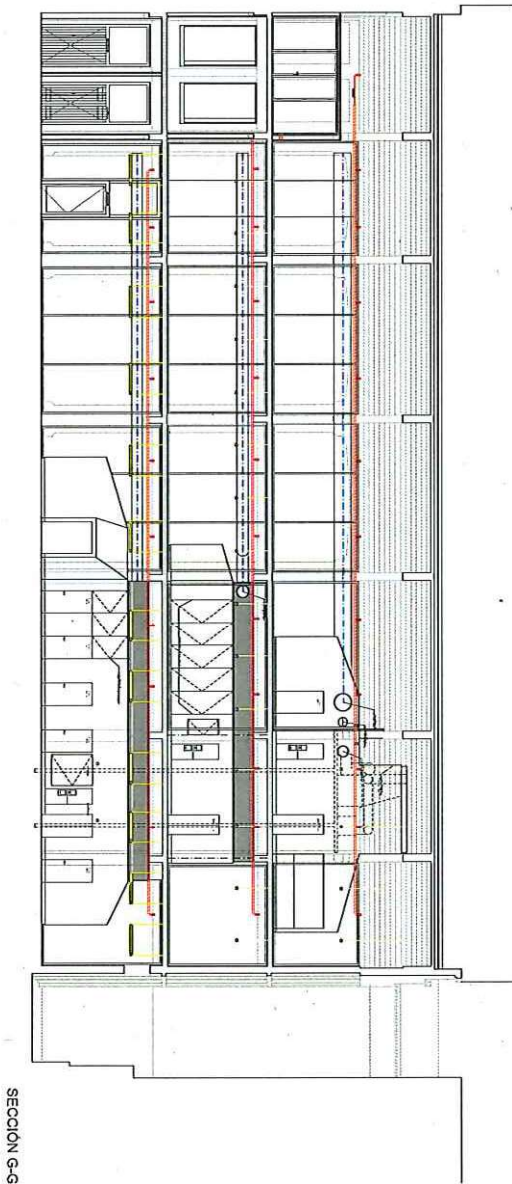
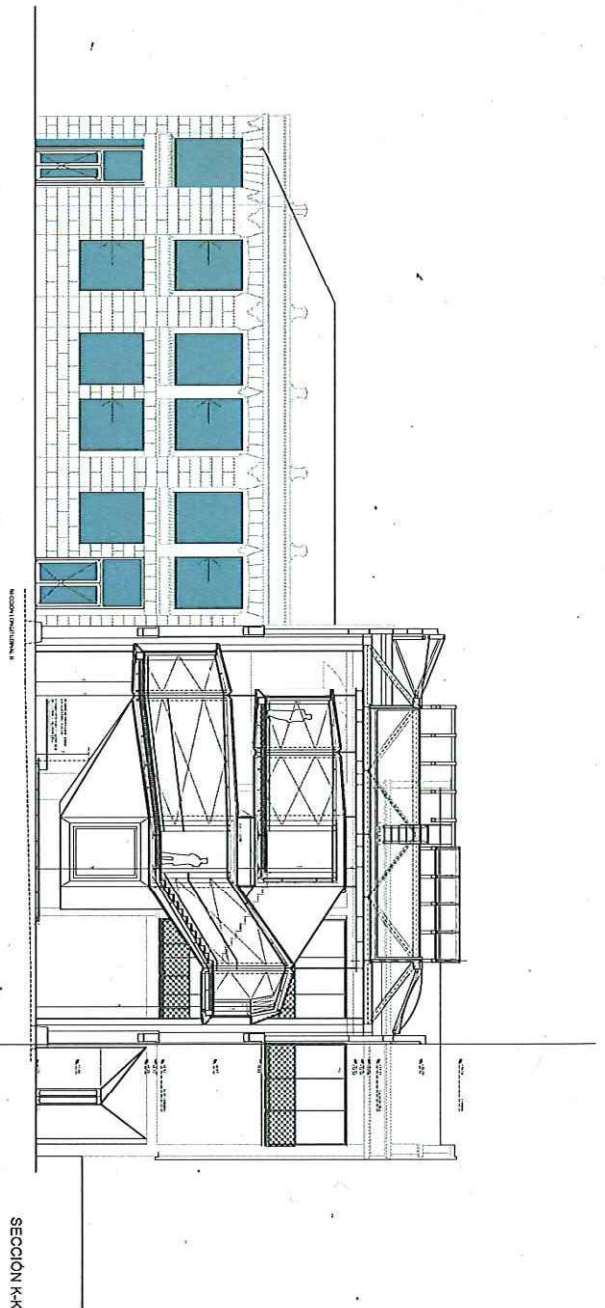
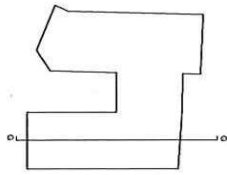
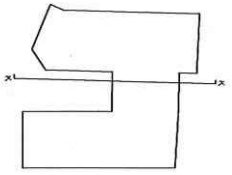

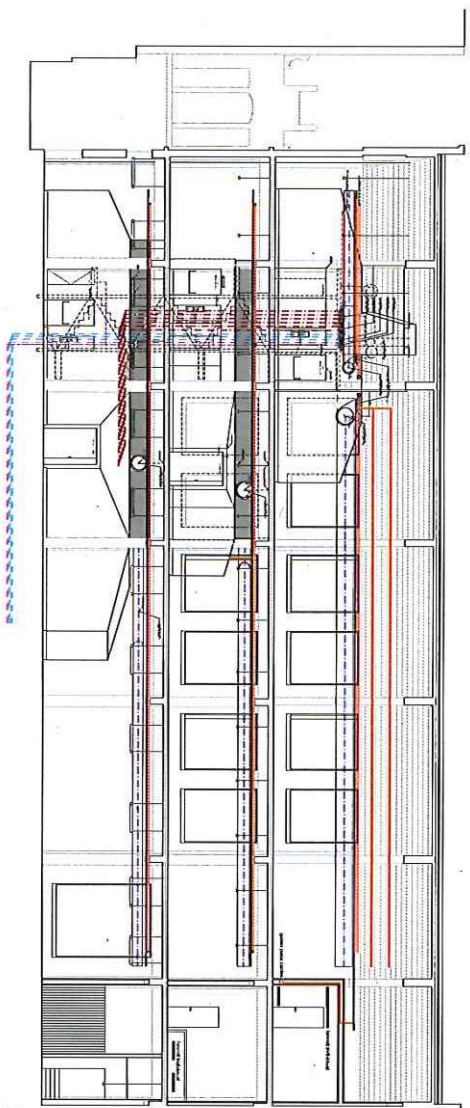
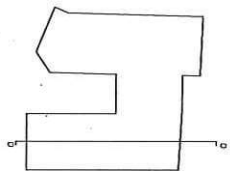

ESCALERA PROTEGIDA ESC. B
MANTENIMIENTO
ESTRUCTURA
ESTRUCTURA
ESTRUCTURA

SECCION D-D

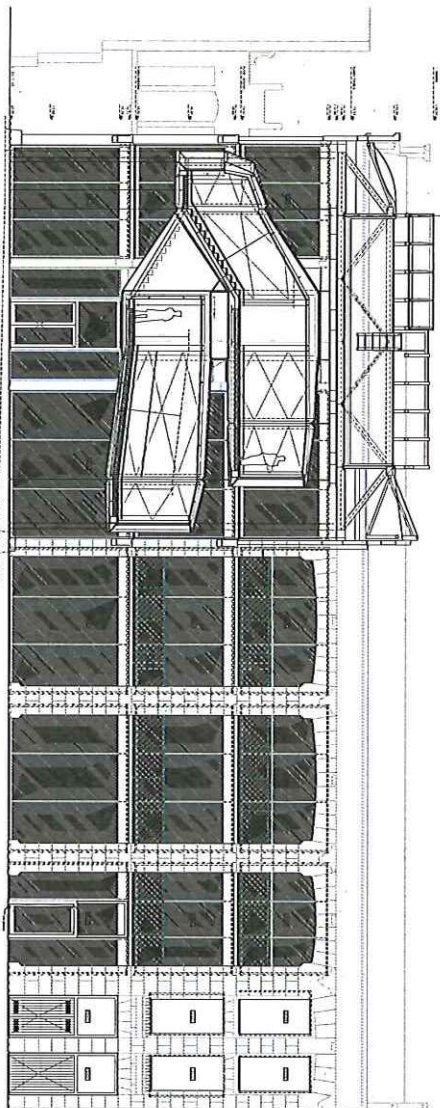
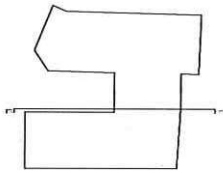

SECCION E-E

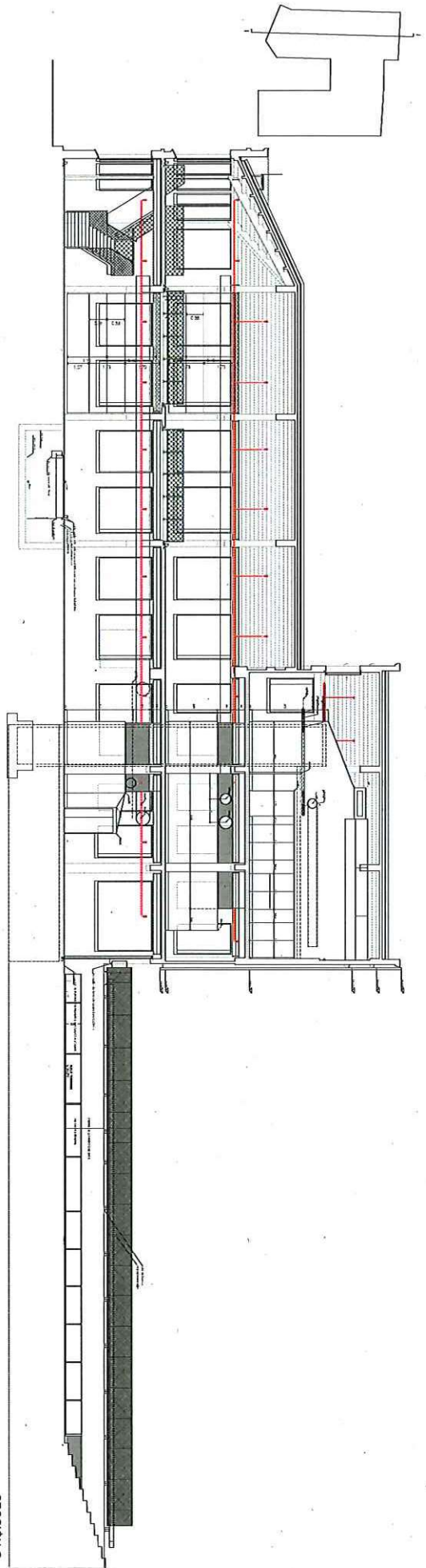

SECCION G

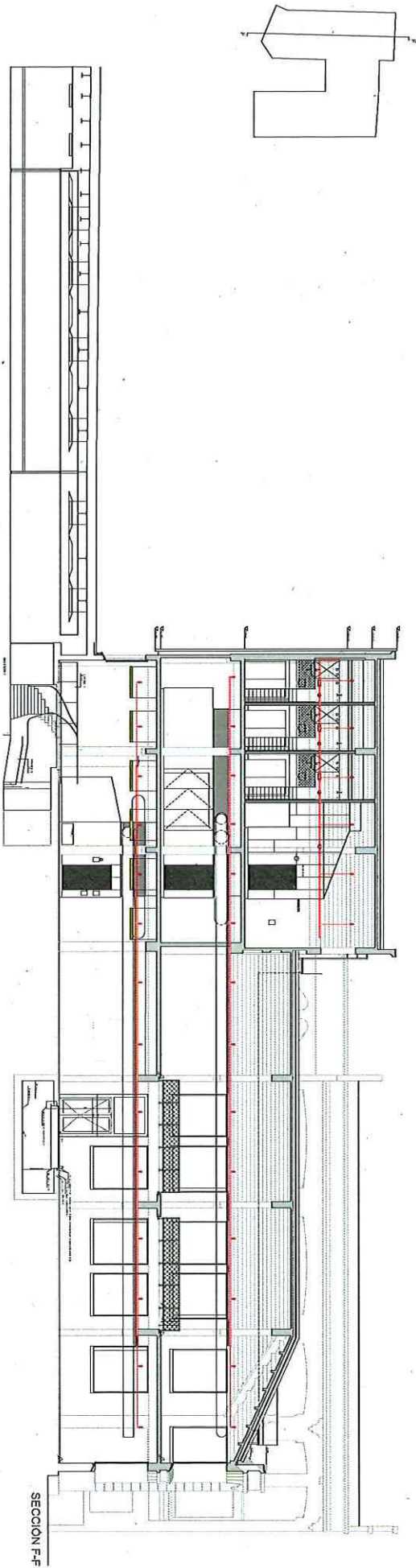

SECCION F-F